STARI KRIŽ

The Old Rugged Cross (1912)

arr. Marija Sedej
slov. besedilo: iz pesmarice
"Pojte Gospodu novo pesem"
#326

George Bennard

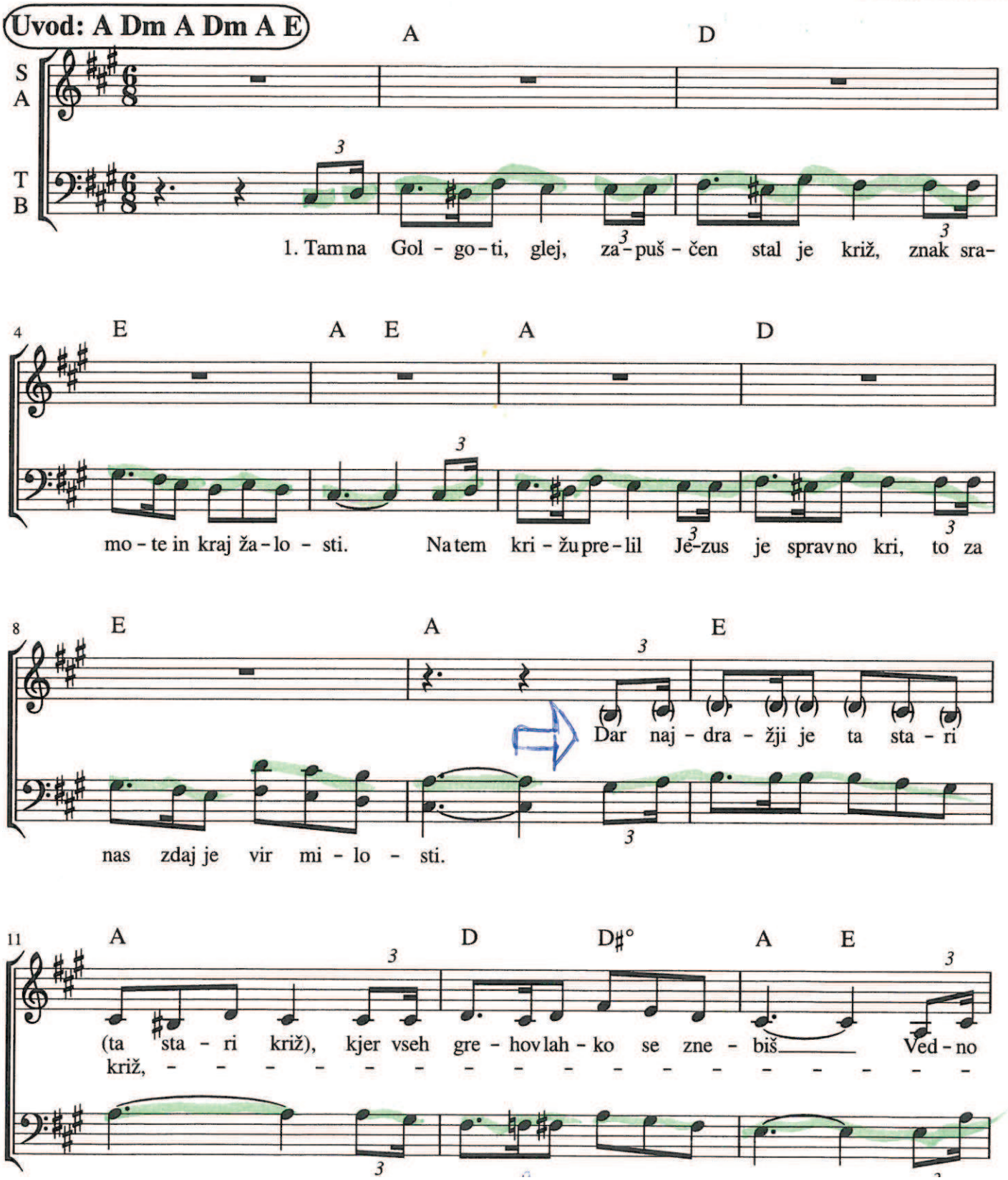

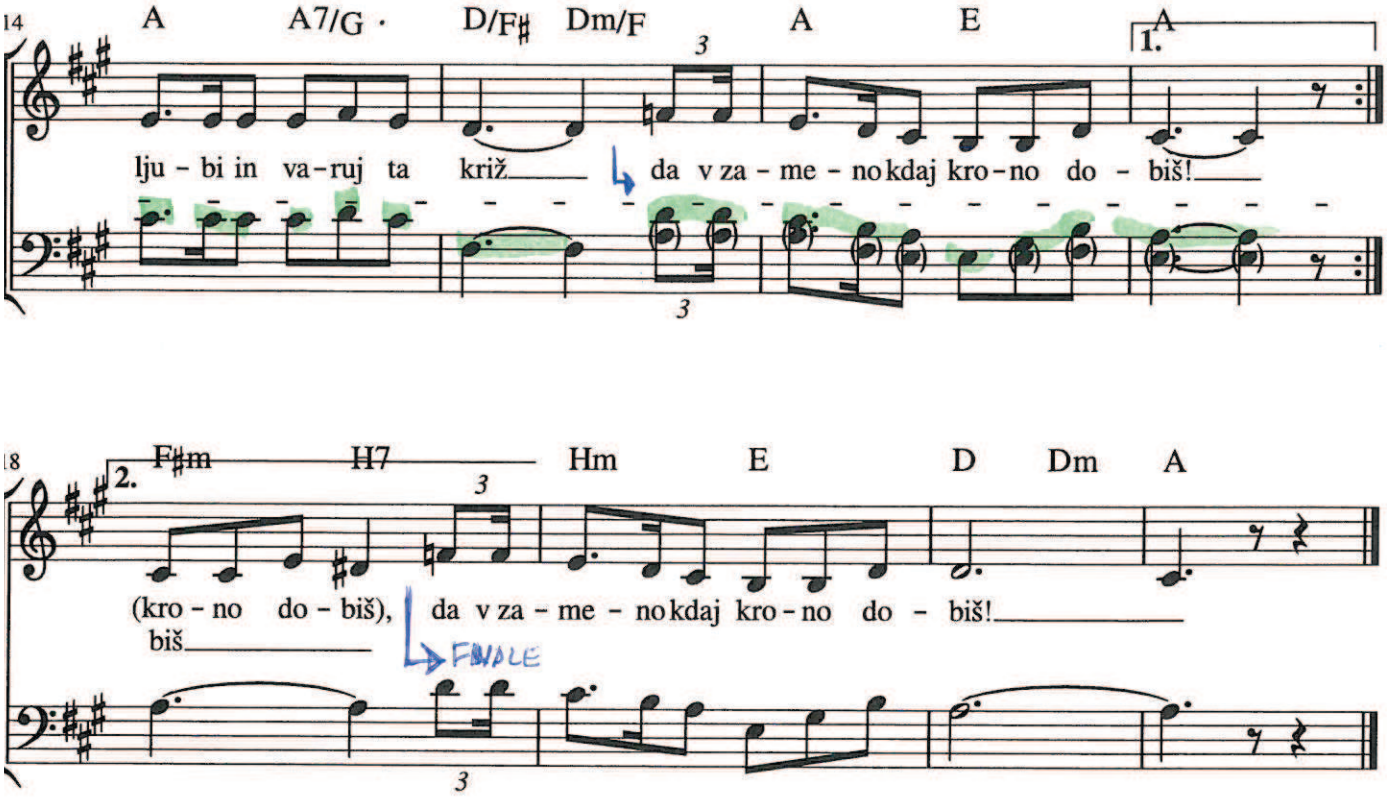

2. Na tem križu za nas Jezus bil je razpet,
med razbojnike bil je prištet.
Je iz slave prišel, križ za prestol sprejel,
tam nam Bog bil je vsem razodet.

3. Tam na Golgoti, glej, stari križ še stoji,
a vse bolj ga prezira ta svet.
Meni pa prav ta križ v duhu vzbuja spomin,
da je za me imel trnjev splet.

4. Božje Jagnje si ti, vodi h križu me zdaj,
da bom vedno zvest tebi ostal.
Ko poklical me boš k sebi, Jezus, domov,
vem, življenje mi boš daroval.